| 02551KE202507 | **EG-Konformitätserklärung**<br>*(EC-Declaration of Conformity)* | Version<br>1.0 |
|---|---|---|

gem. der EG-Spielzeugrichtline 2009/48/EG vom 18.06.2009, Anh. III

**Kennnummer des Spielzeugs:**

02551

**Hersteller oder Bevollmächtigter**

AMIGO Spiel + Freizeit GmbH, Waldstraße 23-D5, 63128 Dietzenbach

Die alleinige Verantwortung für die Ausstellung dieser Konformitätserklärung trägt der Hersteller

**Gegenstand der Erklärung**

| | | |
|---|---|---|
| **Bezeichnung :** | Shadow Cards | 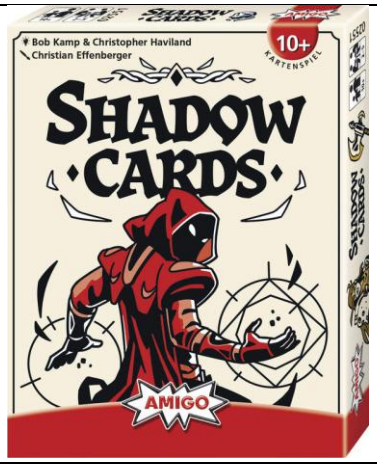 |
| **Artikelbeschreibung :** | Kartenspiel mit Punkteblock in einer Spielschachtel | |
| **Alterseinstufung :** | Ab 10 Jahre | |
| **ggf. Artikel-Nr. Kunde :** | Klicken Sie hier, um Text einzugeben. | |
| | | |

Hiermit erklären wir, dass das vorstehend beschriebene Spielzeug in seiner Konzeption und Bauart sowie in der von uns in Verkehr gebrachten Ausführung den grundlegenden Sicherheits- und Gesundheitsanforderungen der EG-Richtlinie 2009/48/EG entspricht. Diese Erklärung gilt für alle identischen Exemplare des Spielzeugs und bescheinigt die Rechtskonformität, ohne dass dadurch eine Zusicherung des Vorliegens bestimmter Eigenschaften erfolgen soll. Bei einer mit uns nicht abgestimmten Modifikation des Spielzeuges verliert diese Erklärung ihre Gültigkeit.

| 02551KE202507 | **EG-Konformitätserklärung**<br>*(EC-Declaration of Conformity)* | Version<br>1.0 |
|---|---|---|

gem. der EG-Spielzeugrichtline 2009/48/EG vom 18.06.2009, Anh. III

**Der zuvor beschriebene Gegenstand erfüllt die einschlägigen Harmonisierungsvorschriften der Gemeinschaft:**

- Richtlinie 2009/48/EG vom 18.06.2009 über die Sicherheit von Spielzeug
- Richtlinie 1907/2006/EG vom 18.12.2006 (REACH)

**Angewandte sonstige technische Normen und Spezifikationen:**

- EN 71-1:2014+A1:2018
- EN 71-2:2020
- EN 71-3:2019+A1:2021

**Angaben zur Person des Unterzeichners:**

**Ort und Datum:** Dietzenbach, 11.07.2025

AMIGO
Spiel + Freizeit GmbH
Waldstraße 23-D5
63128 Dietzenbach

..... .....

Geschäftsleitung Joachim Ulbrich
*CCO Joachim Ulbrich*

Qualitätsmanager Carsten Polotzek
*QM Carsten Polotzek*

Diese Erklärung bescheinigt die Übereinstimmung mit den genannten Richtlinien, ist jedoch keine Zusicherung von Eigenschaften.
*(This declaration certificates the conformity with the above mentioned directives. However this is no assurance of characteristics.)*